

Hellweg-Gymnasium Bochum

Europaschule in NRW

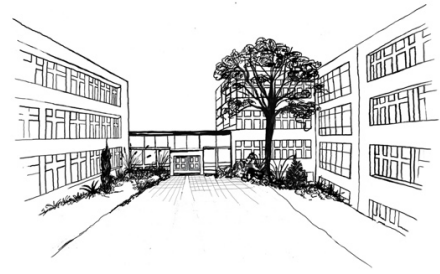

Antrag auf Beurlaubung für die Dauer der Mittagspause

Ich beantrage, meine Tochter / meinen Sohn

aus der Klasse _____ im Schuljahr 20____/20_____

für die Dauer der Mittagspause zu beurlauben, damit sie / er zu Hause, bei Mitschülern, Verwandten oder anderenorts außerhalb des Hellweg-Gymnasiums Mittag essen kann.

Mir ist bekannt, dass der gesetzliche Unfallversicherungsschutz nur für den unmittelbaren Weg nach Hause bzw. zur Wohnung der Gastfamilie und zurück gilt. Er gilt nicht für private Besorgungen auf diesem Weg und nicht für die Dauer des häuslichen Mittagessens.

Falls sich unsere Tochter / unser Sohn trotz der Beurlaubung auf dem Schulgelände aufhalten sollte, gelten für sie / ihn selbstverständlich alle Regelungen der pädagogischen Übermittagsbetreuung.

(Datum und Unterschrift der Erziehungsberechtigten)

Stadt Bochum